

EVFT.X SİNYAL ARMATÜR

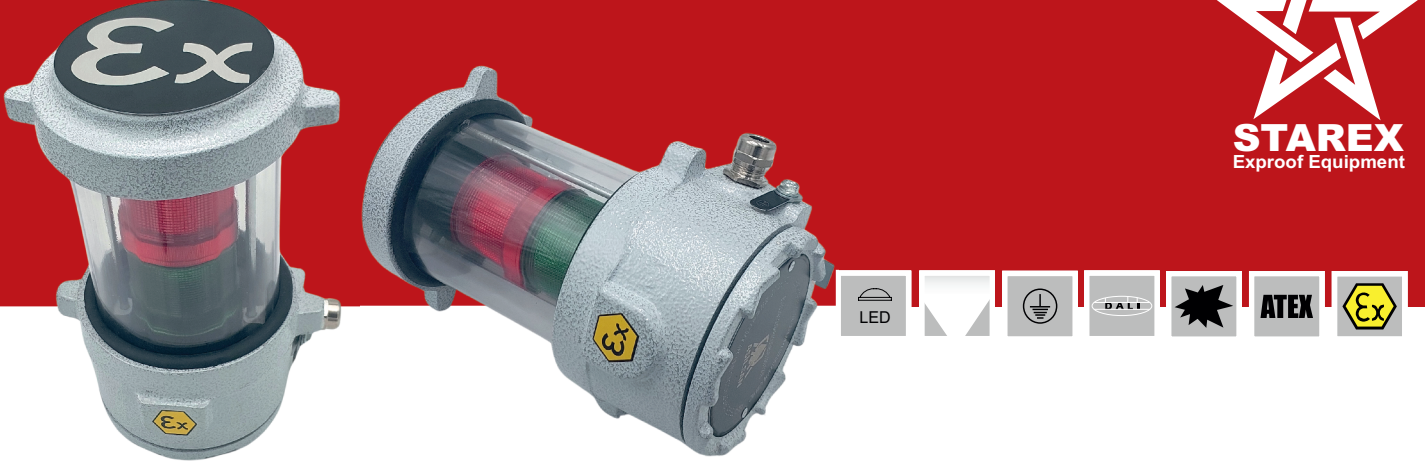

Exproof Ürün Özellikleri

| | |
|-----------------|--|
| Bölge | : Zone 1/21 - Zone 2/22 |
| Grup / Kategori | : II 2G / 2D |
| Koruma Sınıfı | : db / tb |
| Patlama Grubu | : IIB / IIIC |
| Sıcaklık Sınıfı | : T6 / T85C° |
| Sertifika Kodu | : Ex II 2G Ex db IIB T6 Gb Ex II 2D Ex tb IIIC T85C° Db / IP 66 |

Mekanik Özellikler

| | |
|-----------------|--|
| Gövde | : Alüminyum Gövde |
| Cam | : Borosilikat Tüp Cam |
| Boya | : Elektrostatik Boya |
| Sızdırmazlık | : Yüksek Isıya Dayanıklı Silikon Conta |
| Askı Aparatları | : Paslanmaz Çelik (Sarkıt - Boru - Duvar - Tavan) |
| Civata | : Paslanmaz Çelik |
| Rakor Girişi | : 2x1/2" |

Opsiyonlar:

Çakar Renkleri : Kırmızı, Sarı, Yeşil

| Ölçüler | A | B | C | K.G |
|---------|-------|-------|-------|------|
| EVF.T | 300mm | 170mm | 135mm | 4 kg |

Teknik Çizim

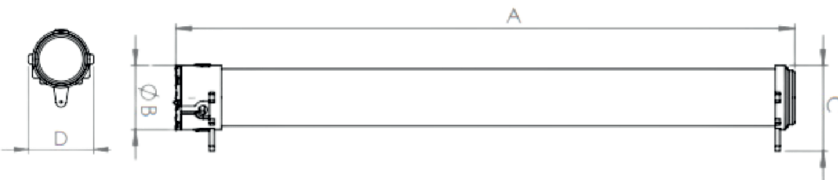

Zone 1.21 / 2.21 / 2.22

Ex II 2G Ex db IIB T6 Gb
Ex II 2D Ex tb IIIC T85C° Db
IP 66